

Restudo



La chapelle de Restudo, jadis "Rosculo", est placée sous le vocable de Notre-Dame. Moins richement décorée que sa voisine d'Avaugour, la chapelle se dresse au-dessus d'une fontaine dont les vertus dit-on guérissaient des maux de ventre.

Ce bel édifice date du 14ème et 15ème siècle. Au chevet de la chapelle se remarque un très beau fenestrage du 14ème.

En 1954, lors de sa restauration, des fresques représentant la cène et le couronnement de la Vierge ont été mises à jour.

Placé sous le patronyme de saint-Eloi, le pardon attirait jadis les grands chevaux enrubannés, aux queues tressées, aux crinières fleuries que les paysans de la contrée venaient fièrement conduire au pardon.

De nos jours, le pardon, au mois de Juin, attire toujours la foule et les chevaux sont nombreux à se baigner dans la fontaine.

Avaugour

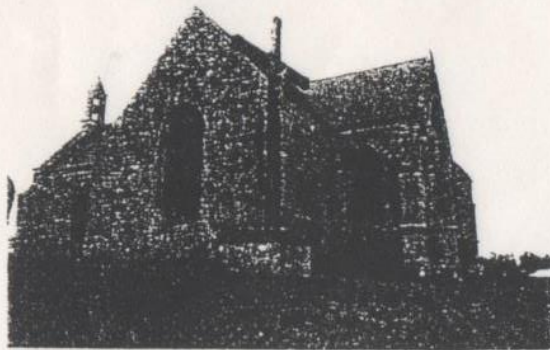

La chapelle Notre-Dame d'Avaugour date de la fin du 15ème siècle. Elle se compose d'une nef avec au sud une chapelle privative séparée par une double arcade.

Sa façade porte les armes de Pierre de Rohan et Jeanne du Périer, sa femme, mariés en 1486. La porte sud est ornée d'une sculpture remarquable représentant le martyr de Saint-Sébastien et porte l'inscription : *Rolland Le Neindre 1570.*

Ce n'est pas son seul titre à l'admiration des antiquaires. On y trouve un très beau Sacraire en bois surmonté d'une Sainte-Trinité. Sur le baldaquin on lit l'inscription : *P. Morvan me fit faire 1576* ; sur un médaillon : *P.F. Rolland Le Neindre*; et enfin sur le socle : *Sancta Trinitas, unus Deus, miserere nobis*; et au dessous : *Olivier Lucas et Anne Legal sa femme a fait peindre la Trinité 16.*

On peut aussi admirer des statues anciennes représentant les apôtres et Saint-Antoine ermite.

ARGOAT

Saint-Péver



Petite commune de 319 habitants, Saint-Péver se perche à flanc de coteaux, le long de la vallée du Trieuc, à 10kms de Guingamp.

Ses nombreux ruisseaux et bosquets en font un coin très apprécié des chasseurs et des pêcheurs. Sans oublier les amateurs de champignons qui dès les premiers jours de cueillette prennent d'assaut les bois alentours.

Après une bonne journée de plein air, l'Auberge d'Avaugour, dans son cadre rustique, offre sa table traditionnelle aux amateurs de bonne chère.

Saint-Péver s'enorgueillit, en outre de deux chapelles classées. La chapelle d'Avaugour qui date du 15ème siècle et la chapelle de Restudo, dédiée à la fois au culte de Notre Dame et de Saint-Eloi (Sant-Eler) patron des maréchal-ferrants.

L'église paroissiale quant à elle, entourée de son cimetière, mérite le détour, dans un bourg qui s'embellit année après année.

Vivre à St-Péver

Maire
Francis PHILIPPE

Secrétariat de mairie
Mercredi de 9h à 12h
Vendredi de 17h à 19h
Dimanche de 10h à 12h
96.21.42.48

Ecole primaire
Directeur : M. VISHOUARN
96.21.40.40

Culte
Recteur : M. Bertrand BONNIEC
96.43.41.82

Service ménager à domicile
SIVOM Chatelaudren
96.74.18.66
96.74.37.38

Clubs et Associations
L'Association pour la sauvegarde de la
Chapelle de Restudo
L'Association des chasseurs
Les Anciens Combattants d'A.F.N.
L'Amicale Laique
Le Club d'Avaugour
L'Union Sportive d'Avaugour

Restauration

L'auberge d'Avaugour
Cuisine traditionnelle

Chez Simone
Restauration rapide

Le Pont-Locminé
Bar et Jeux

Un peu d'histoire

Sous l'Ancien Régime, Saint-Péver n'était pas une paroisse, mais seulement une trêve qui dépendait de la paroisse de saint-Fiacre, succursale de celle de Plésidy.

Cette trêve élit sa première municipalité au début de 1790. La commune a pris le nom de Lalande par arrêté du district de Guingamp en date du 28 Pluviôse An II (16 Février 1794). Elle a repris son nom vers l'An IV.

Un pardon dans la tradition *La baignade des chevaux*



Pardon de Restudo, le dernier ou avant dernier dimanche de Juin

Imprimé en Novembre 1991